Accu-Chek® LinkAssist

Utilisez le dispositif d'insertion Accu-Chek Link Assist pour insérer votre set de perfusion Accu-Chek plus facilement et pratiquement sans douleur, même sur les sites difficiles d'accès.

A Bouton de déclenchement
B Cran de sécurité
C Tenseur
D Logement de chargement
E Base

Lavez-vous soigneusement les mains avant d'utiliser le set de perfusion. Poussez le tenseur du dispositif d'insertion dans la base.

Tenez le set de perfusion par son étui de protection, avec le capuchon de maintien bleu vers le haut. Insérez-le depuis le bas dans l'ouverture du dispositif d'insertion jusqu'à ce vous sentiez son enclenchement en place.

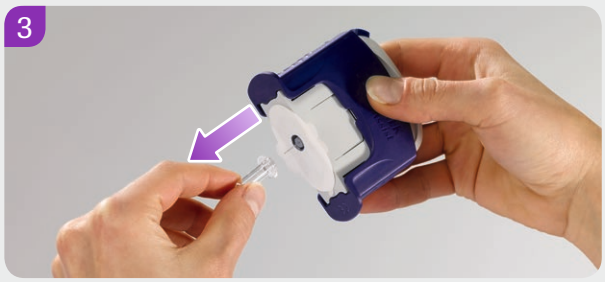

Retirez l'étui de protection transparent du set de perfusion en tirant et tournant simultanément.

Retirez les deux languettes du film de protection.

Tenez fermement d'une main la base du dispositif d'insertion. De l'autre main, tirez le tenseur en arrière aussi loin que possible.

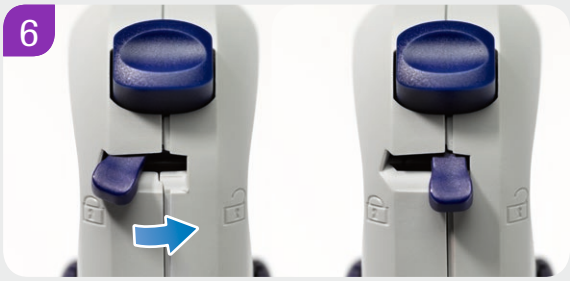

Déverrouillez la fermeture de sécurité.

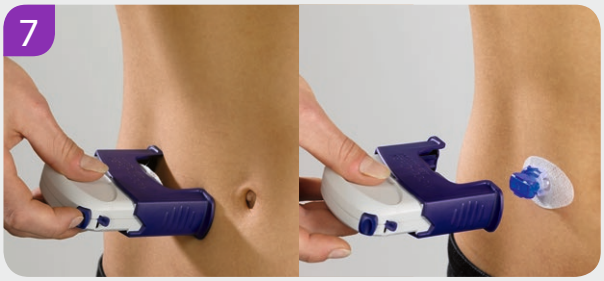

Positionnez le dispositif d'insertion sur le site d'infusion préparé. Appuyez sur le bouton de déclenchement. Retirez le dispositif d'insertion.

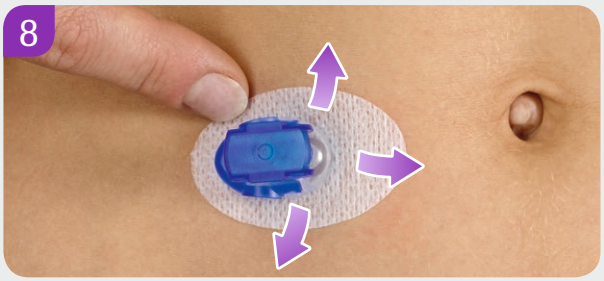

Appuyez fermement le film adhésif sur le site de perfusion et assurez-vous de son contact correct avec la peau.

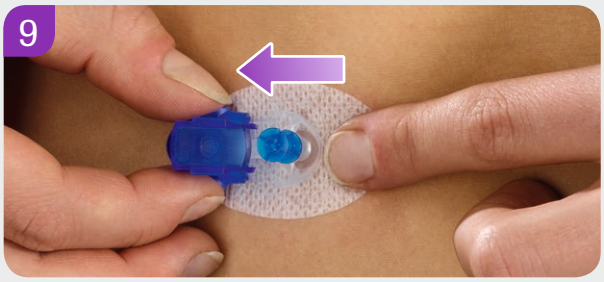

Appuyez fermement le film adhésif en place, appuyez doucement sur les clips latéraux du capuchon de maintien bleu.

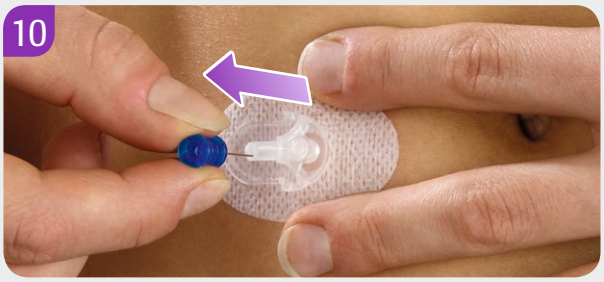

Maintenez le corps de la canule fermement sur votre corps. Utilisez la tête pour retirer l'aiguille-guide à angle droit.

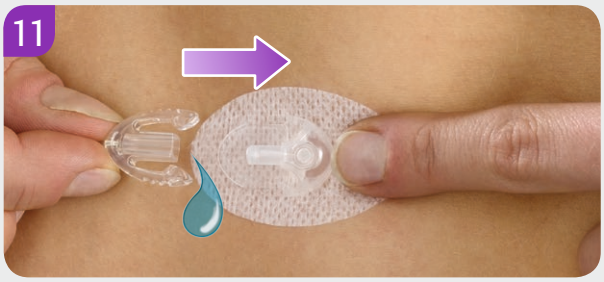

Reccordez la tubulure purgée au corps de la canule. Avant de reprendre le traitement par pompe à insuline, purgez le corps de la canule et la canule souple avec 1,0 U d'insuline.

Pour des instructions détaillées et les consignes de sécurité importantes, veuillez consulter les instructions accompagnant ce produit.

Experience what's possible.

ACCU-CHEK et ACCU-CHEK LINKASSIST sont des marques de Roche. ©2017 Roche

www.accu-chek.ch
Roche Diabetes Care (Suisse) SA
Industriestrasse 7 · 6343 Rotkreuz

ACCU-CHEK®