Roche

Accu-Chek® FlexLink

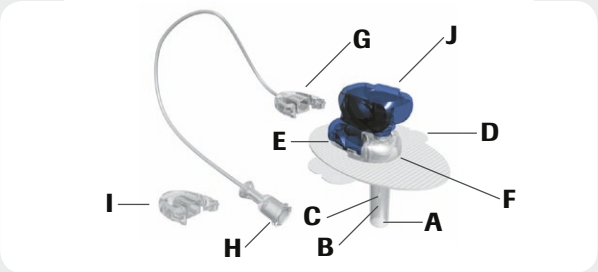

A Étui de protection
B Aiguille-guide
C Canule souple
D Film de protection
E Film adhésif
F Corps de la canule
G Système de connexion
H Embout Luer-lock
I Couvercle de déconnexion
J Capuchon de maintien bleu

Lavez-vous soigneusement les mains avant de déballer le set de perfusion. Sélectionnez et désinfectez le site de perfusion conformément aux instructions fournies par votre médecin ou l'équipe médicale chargée de votre prise en charge.

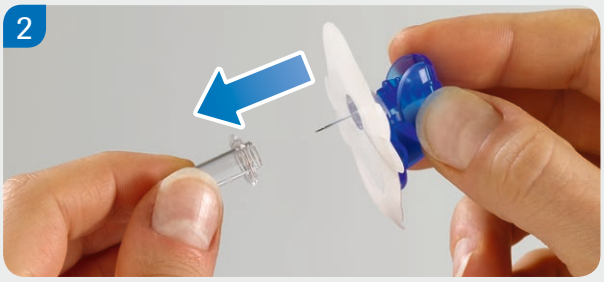

Enlevez l'étui de protection transparent en tirant et en tournant simultanément.

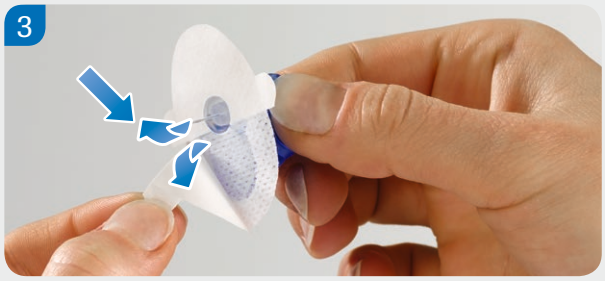

Retirez les deux languettes du film de protection.

Insérez le set de perfusion à un angle de 90°. Sélectionnez un site de perfusion éloigné de votre taille et ne placez pas le dispositif de perfusion à proximité d'un os, d'une cicatrice, du nombril et de sites de perfusion récents.

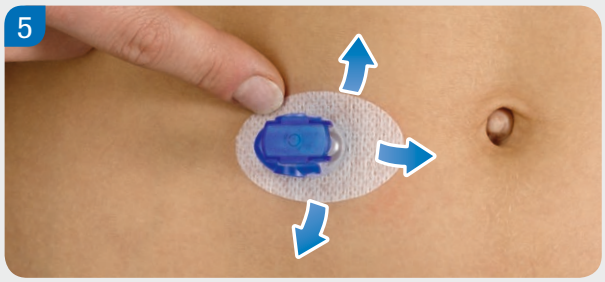

Appuyez fermement le film adhésif sur le site de perfusion et assurez-vous de son contact correct avec la peau.

ACCU-CHEK®

Accu-Chek® FlexLink

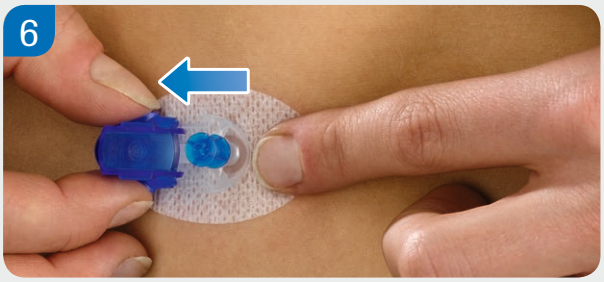

Maintenez le film adhésif en place, appuyez doucement sur les clips latéraux du capuchon de maintien bleu et retirez ce dernier du corps de la canule.

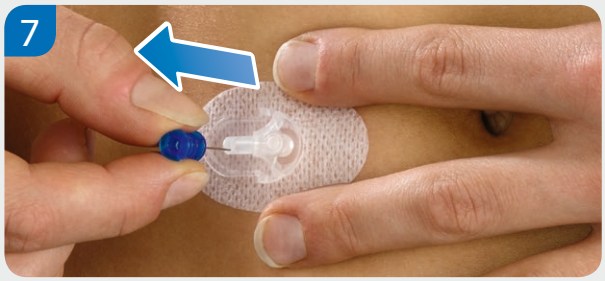

Maintenez le corps de la canule fermement sur votre corps. Utilisez la tête pour retirer l'aiguille-guide à angle droit.

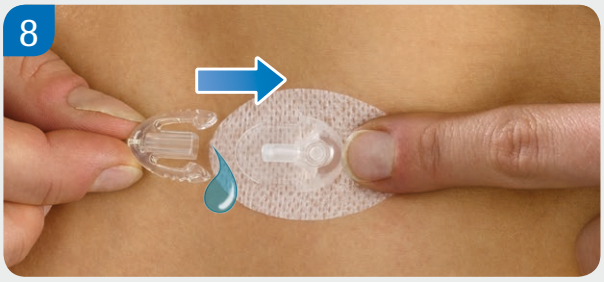

Raccordez la tubulure purgée au corps de la canule. Avant de reprendre le traitement par pompe à insuline, purgez le corps de la canule et la canule souple avec 1,0 U d'insuline.

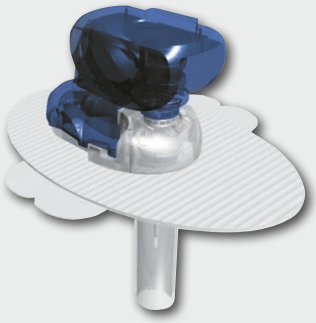

Volume de purge pour canules et tubulures

Canule	Longueur:	6 mm	8 mm	10 mm
	Volume de purge:	1,0 U*	1,0 U*	1,0 U*
Tubulure	Longueur:	30 cm	60 cm	80cm
	Volume de purge:	6 U*	11 U*	14 U*

* insuline 100U

Pour des instructions détaillées et les consignes de sécurité importantes, veuillez consulter les instructions accompagnant ce produit.

Experience what's possible.

ACCU-CHEK et ACCU-CHEK FLEXLINK sont de marques de Roche. © 2017 Roche

www.accu-chek.ch

Roche Diabetes Care (Suisse) SA
Industriestrasse 7 · 6343 Rotkreuz

ACCU-CHEK®