Roche

Accu-Chek® FlexLink

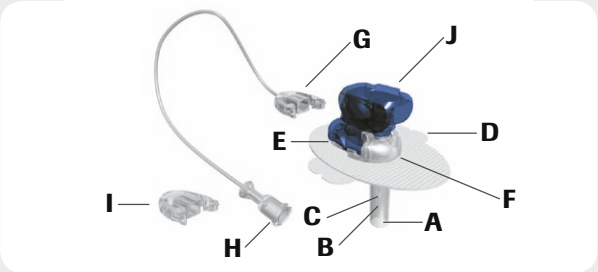

A Cappuccio di protezione
B Ago guida
C Cannula morbida
D Pellicola adesiva
E Cerotto autoadesivo
F Alloggiamento della cannula
G Connettore
H Luer-lock
I Cappuccio di scollegamento
J Supporto blu

Prima di estrarre dalla confezione il set di infusione lavarsi accuratamente le mani. Scegliere e disinfettare il sito di infusione secondo le istruzioni del medico o del personale sanitario.

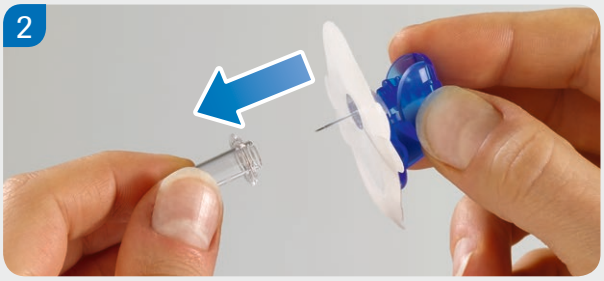

Ruotare e tirare per rimuovere il cappuccio di protezione trasparente.

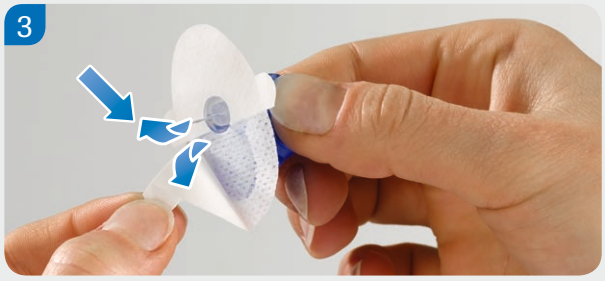

Rimuovere entrambe le parti della pellicola adesiva dal cerotto autoadesivo.

Inserire il set di infusione con un angolo di 90°. Scegliere un punto lontano dal giro vita, dalle ossa, da eventuali cicatrici, dall'ombelico e dai siti di infusione recenti.

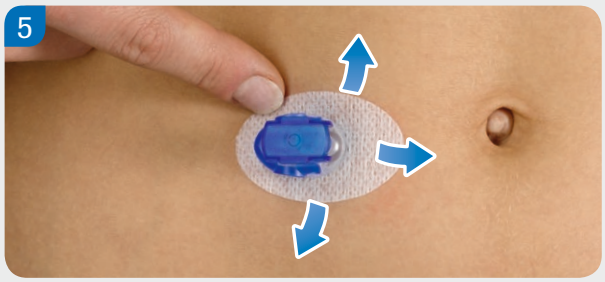

Esercitare una pressione decisa sul cerotto autoadesivo per farlo aderire bene alla cute nel sito di infusione.

ACCU-CHEK®

Accu-Chek® FlexLink

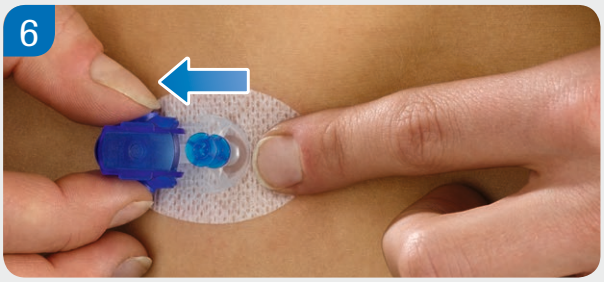

Mantenendo in posizione il cerotto autoadesivo, premere delicatamente le alette laterali del supporto blu e rimuoverlo dall›alloggiamento della cannula.

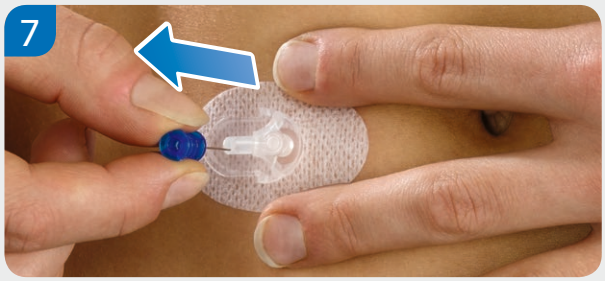

Tenere l'alloggiamento della cannula saldamente attaccato al corpo. Utilizzare l'impugnatura per rimuovere in direzione perpendicolare l'ago guida.

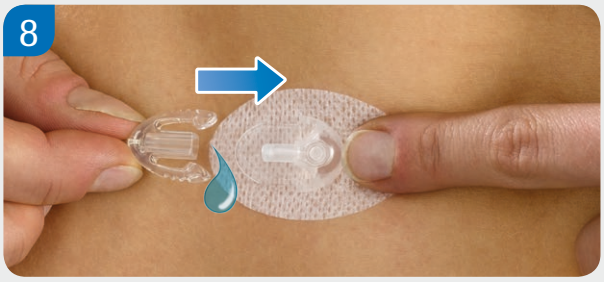

Collegare il set di trasferimento riempito alla piastra di collegamento. Prima di riprendere la terapia con il microinfusore, utilizzare un bolo di insulina di 1,0 U per riempire l'alloggiamento della cannula e la cannula flessible.

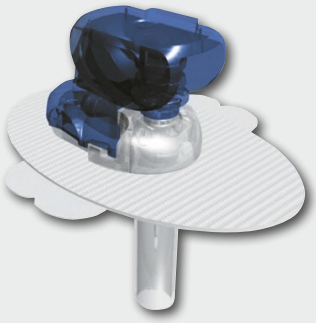

Quantità di ripieno per cannule e cateteri

Cannula	Lunghezza:	6 mm	8 mm	10 mm
	Volume di riempimento:	1,0 U*	1,0 U*	1,0 U*
Catetere	Lunghezza:	30 cm	60 cm	80cm
	Volume di riempimento:	6 U*	11 U*	14 U*

* insulina 100U

Per istruzioni dettagliate e informazioni importanti sulla sicurezza consultare la documentazione di accompagnamento del prodotto.

Experience what's possible.

ACCU-CHEK e ACCU-CHEK FLEXLINK sono marchi di Roche. © 2017 Roche

www.accu-chek.ch

Roche Diabetes Care (Schweiz) AG
Industriestrasse 7 · 6343 Rotkreuz

ACCU-CHEK®