Accu-Chek® FlexLink Plus

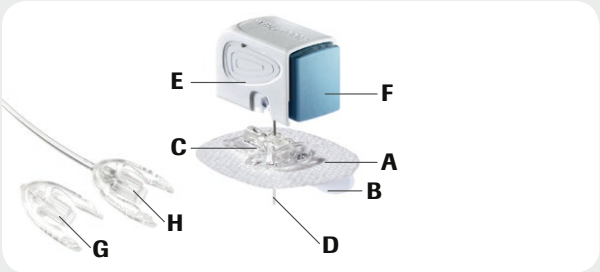

A Selbsthaftende Auflage
B Schutzfolie der selbsthaftenden Auflage
C Kanülengehäuse
D Führungsnadel
E Nadelgehäuse
F Auslöseknopf
G Verschlusskappe
H Schlauch

Waschen Sie sich die Hände gründlich, bevor Sie das Infusionsset aus der Packung nehmen. Wählen Sie eine Einstichstelle und desinfizieren Sie diese gemäss den Anweisungen Ihres Arztes.

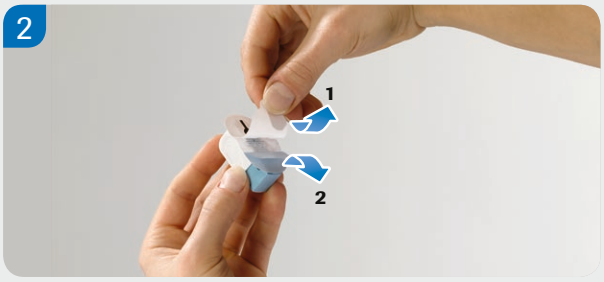

Entfernen Sie beide Teile der Schutzfolie von der selbsthaftenden Auflage.

Drücken Sie den Auslöseknopf bis zum Anschlag. Die Führungsnadel mit der biegsamen Kanüle klappt heraus.

Setzen Sie das Infusionsset im 90°-Winkel. Wählen Sie eine Einstichstelle, die nicht auf Taillenhöhe, über Knochen, im Bereich von Narbengewebe, dem Bauchnabel oder einer bereits kürzlich verwendeten Einstichstelle liegt.

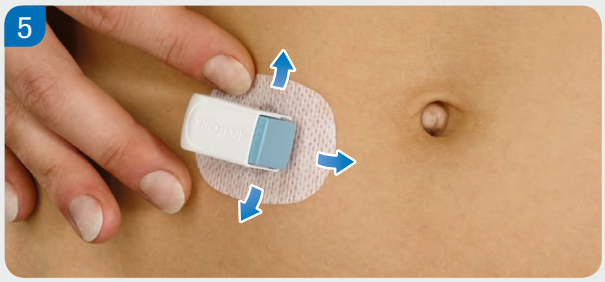

Drücken Sie die selbsthaftende Auflage fest auf die Haut, um einen sicheren Sitz des Infusionssets zu gewährleisten.

Accu-Chek® FlexLink Plus

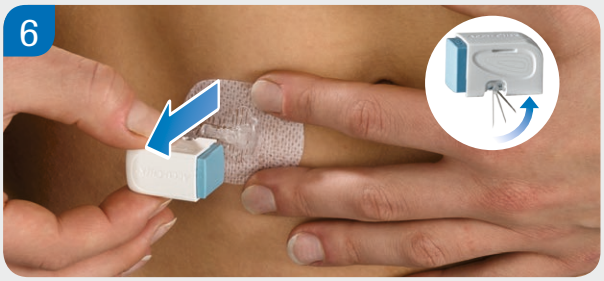

Nehmen Sie das Nadelgehäuse mit der Führungsnadel ab, ohne die selbsthaftende Auflage und das Kanülengehäuse von der Haut abzuziehen. Die Führungsnadel klappt automatisch wieder in das Nadelgehäuse ein.

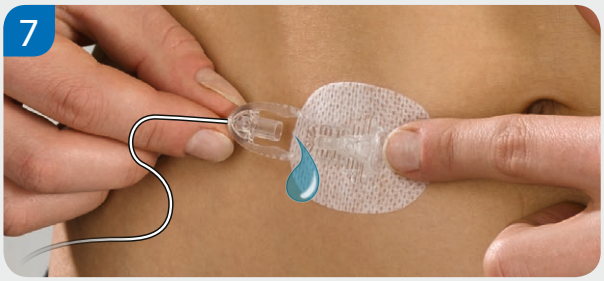

Schliessen Sie den Schlauch an die Insulinpumpe an und füllen Sie ihn gemäss der Gebrauchsanweisung Ihrer Insulinpumpe. Achten Sie darauf, dass sich keine Luftblasen im Schlauch befinden.

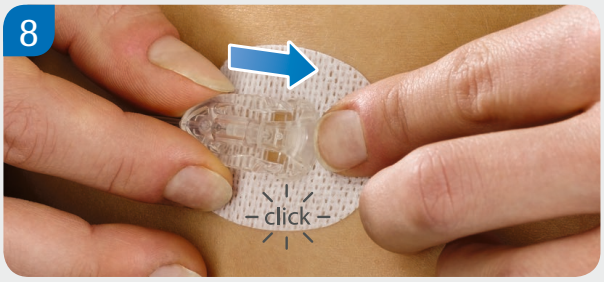

Schliessen Sie den gefüllten Schlauch an das Kanülengehäuse an. Befüllen Sie das Kanülengehäuse und die Kanüle mit 0,7 U Insulin, bevor Sie die Pumpentherapie fortsetzen.

Füllmengen für Kanülen und Schläuche

Kanüle	Länge:	6 mm	8 mm	10 mm
	Füllmenge:	0,7 U*	0,7 U*	0,7 U*
Schlauch	Länge:	40 cm	70 cm	
	Füllmenge:	9 U*	13 U*	

* U100-Insulin

Bitte beachten Sie auch die dem Produkt beiliegende Gebrauchsanleitung. Sie enthält detaillierte Anweisungen und wichtige Sicherheitsinformationen.

Experience what's possible.

ACCU-CHEK und ACCU-CHEK FLEXLINK PLUS sind Marken von Roche. © Roche

www.accu-chek.ch

Roche Diabetes Care (Schweiz) AG
Industriestrasse 7 · 6343 Rotkreuz

ACCU-CHEK®