Roche

Accu-Chek LinkAssist Plus

Utilisez le dispositif d'insertion Accu-Chek LinkAssist Plus pour insérer votre set de perfusion Accu-Chek plus facilement et pratiquement sans douleur, même sur les sites de perfusion difficiles d'accès.

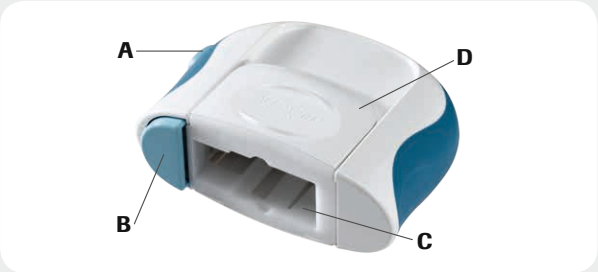

A Bouton de déclenchement
B Mécanisme de verrouillage du déclenchement
C Logement de chargement
D Glissière

1

Lavez-vous soigneusement les mains avant d'utiliser le set de perfusion. Insérez le set de perfusion dans le dispositif d'insertion en veillant à ce que la partie colorée du film de protection soit dirigée en direction du mécanisme de verrouillage du déclenchement.

2

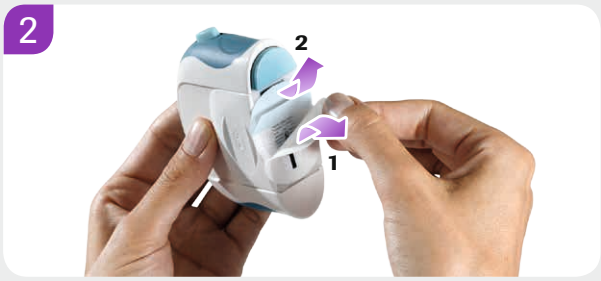

Retirez les deux languettes du film de protection.

3

Tenez la glissière des deux côtés et tirez-la en arrière jusqu'au déclic de verrouillage. L'aiguille-guide et la canule souple sortent du boîtier porte-aiguille. Conseil: le côté où figure le symbole "ACCU-CHEK" doit être tiré légèrement plus tôt.

4

Positionnez le dispositif de perfusion sur le site de perfusion que vous avez sélectionné. Appuyez le dispositif d'insertion sur la peau en vous assurant que le mécanisme de verrouillage du déclenchement n'est plus visible.

5

Appuyez sur le bouton de déclenchement pour insérer le set de perfusion.

ACCU-CHEK®

Roche

Accu-Chek LinkAssist Plus

Retirez le dispositif d'insertion.

Repoussez la glissière vers sa position de départ pour stocker l'appareil.

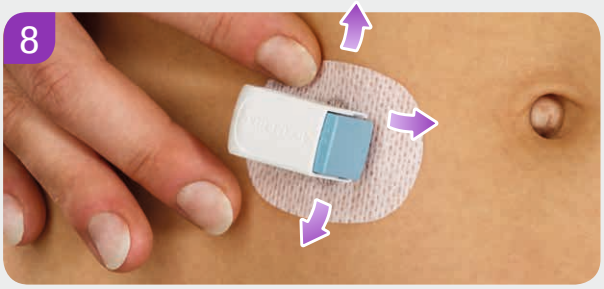

Appuyez fermement le film adhésif sur le site de perfusion et assurez-vous de son contact correct avec la peau.

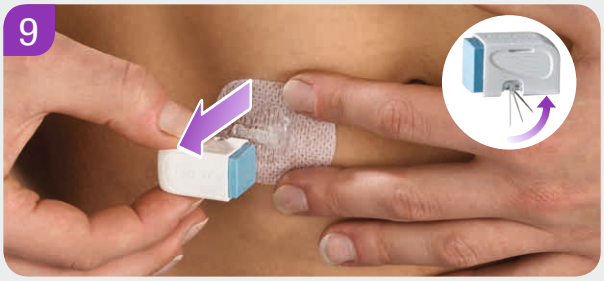

Retirez le boîtier porte-aiguille avec l'aiguille-guide perpendiculairement en laissant le corps de la canule en place. L'aiguille-guide rentre automatiquement dans le boîtier porte-aiguille.

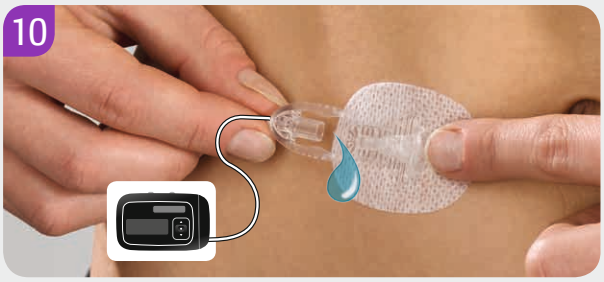

Fixez la tubulure à la pompe à insuline et purgez-la conformément aux instructions fournies avec la pompe à insuline. Assurez-vous de l'absence de bulles d'air.

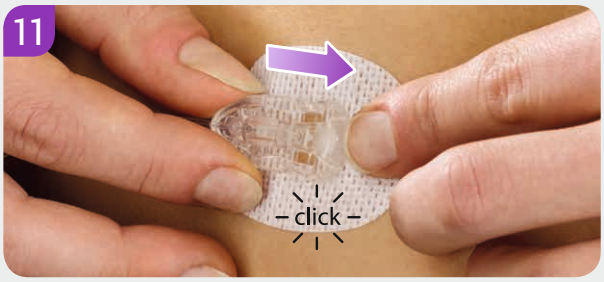

Raccordez le set de perfusion purgé aux corps de la canule. Avant de reprendre le traitement par pompe à insuline, purgez la canule avec 0,7 U d'insuline pour remplir le corps de la canule et la canule souple.

Pour obtenir des instructions détaillées et des informations importantes à propos de la sécurité, veuillez consulter les instructions qui accompagnent ce produit et le set de perfusion.

Experience what's possible.

ACCU-CHEK et ACCU-CHEK LINKASSIST PLUS sont des marques de Roche. © 2014 Roche

www.accu-chek.ch

Roche Diabetes Care (Suisse) SA
Industriestrasse 7 · 6343 Rotkreuz

ACCU-CHEK®