Roche

Accu-Chek® FlexLink Plus

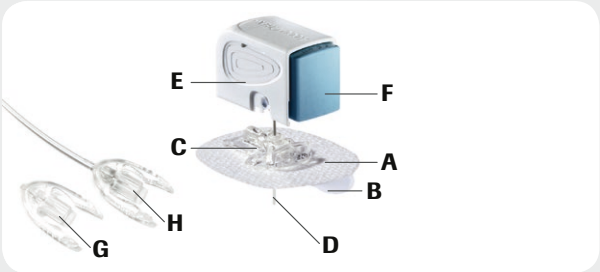

A Cerotto adesivo
B Pellicola adesiva
C Alloggiamento della cannula
D Ago dell'introduttore
E Scatolina
F Pulsante
G Cappuccio di collegamento
H set di trasferimento (catetere)

Lavarsi bene le mani, prima di estrarre dalla confezione il set d'infusione. Scegliere il sito d'infusione e disinfettarlo secondo le istruzioni del medico o del personale paramedico.

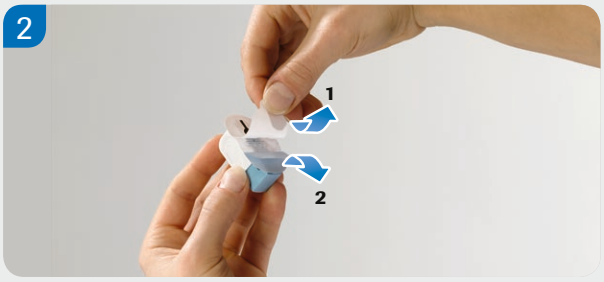

Staccare entrambe le parti della pellicola adesiva dal cerotto adesivo.

Premere il pulsante fino all'arresto. L'ago dell'introduttore con la cannula flessibile scatta all'esterno.

Inserire il set d'infusione a 90°. Scegliere un punto lontano dalla linea di cintura, dalle prominenze ossee, da eventuale tessuto cicatriziale, dall'ombelico e dai siti di recenti iniezioni.

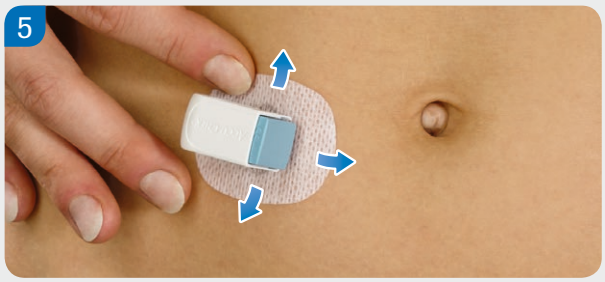

Premere con decisione il cerotto adesivo sul sito d'infusione, accertandosi che il contatto con la cute sia buono.

ACCU-CHEK®

Accu-Chek® FlexLink Plus

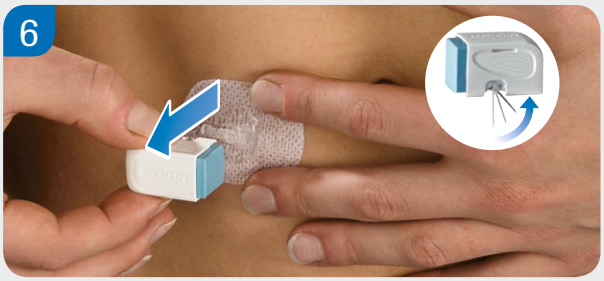

Rimuovere la scatolina con l'ago dell'introduttore, lasciando il cerotto adesivo e l'lloggiamento della cannula in situ. L'ago dell'introduttore ritorna automaticamente nella scatolina.

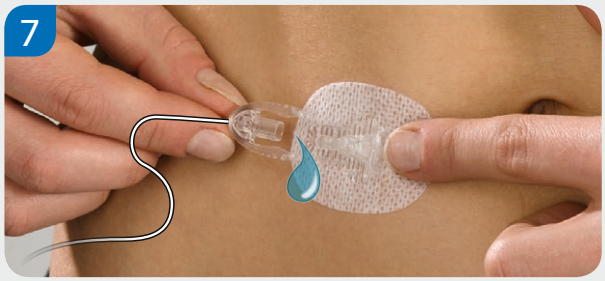

Collegare il set di trasferimento al microinfusore e attivarlo secondo le istruzioni fornite con il microinfusore. Accertarsi dell'assenza di bolle d'aria.

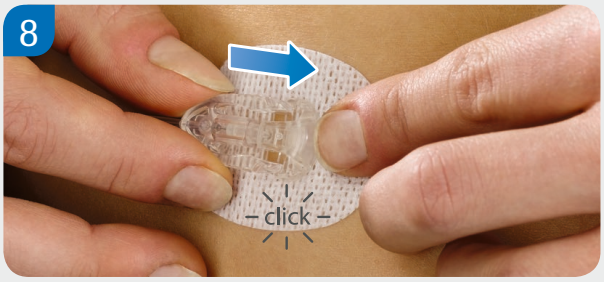

Collegare il set di trasferimento riempito all'alloggiamento della cannula. Prima di riprendere la terapia con microinfusore, riempire l'alloggiamento della cannula e la cannula flessibile con 0,7 U di insulina.

Quantità di ripieno per cannule e cateteri

Cannula	Lunghezza:	6 mm	8 mm	10 mm
	Volume di riempimento:	0,7 U*	0,7 U*	0,7 U*
Catetere	Lunghezza:	40 cm	70 cm	
	Volume di riempimento:	9 U*	13 U*	

* Insulina U100

Per istruzioni dettagliate e informazioni importanti sulla sicurezza consultare la documentazione di accompagnamento del prodotto.

Experience what's possible.

ACCU-CHEK e ACCU-CHEK FLEXLINK PLUS sono marchi di Roche. © Roche

www.accu-chek.ch

Roche Diabetes Care (Schweiz) AG
Industriestrasse 7 · 6343 Rotkreuz

ACCU-CHEK®